



新型コロナウイルス感染予防のため、ご利用者・ご家族の皆様には大変ご不便をおかけしております。また、面会制限等にご協力いただきまして有難うございます。

新たな感染拡大を受け、感染予防を徹底して行い「全く別の世界になった」と認識し危機感を持ち過ごしていきたいと思えます。



行事報告

7月7日 (火) 七夕の会

各フロアに分かれて七夕会を行いました。事前にご書いていただいた短冊を読み上げ飾り付けを行いました。『お金が欲しい』等、現実的なお願いもあり楽しく過ごせました。



7月29日 (水) 夏祭り

皆さんハッピーを着て特別な昼食を召し上がり、晩酌をされるご利用者様もいました！食後は各フロアを担当者が周り、順番に目隠しをされ、スイカ割を楽しまれました！！

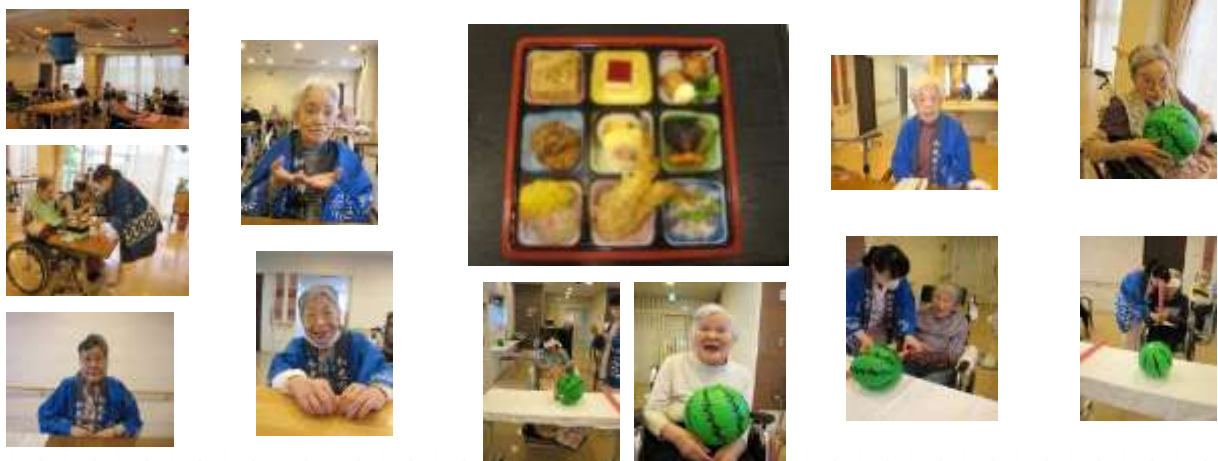

ご家族の方へ

- 冷蔵庫をお持ちのご利用者のご家族の方は、ご面会ごとに冷蔵庫内の確認をお願い致します。
- 桜の里では、お食事もお各利用者の嚥下状態に合わせた食事形態で提供させて頂いています。お持ち込みの食べ物で思わぬ事故につながる事がございます。不明な点がございましたら、お気軽に職員にお尋ねください。

桜の里

7月・8月の行事予定
8月26日(水) かき氷の会

暫くの間、新型コロナウイルス感染
予防にて行事等中止させていただきます。

8月のクラブ予定



暫くの間、新型コロナウイルス感染
予防にてボランティアさん等中止させていただきます。



相談員より

- ・新しい介護保険負担割合証、後期高齢者医療被保険者証、(後期高齢者医療限度額適用・標準負担額減額認定証)の提出がまだの方は、確認の上お早めに提出をお願い致します。
- ・令和2年度の収入申告書に関する書類提出ありがとうございます。提出していただきました書類をもとに対象収入を計算させて頂き、令和1年7月分の利用料から新しい階層区分での請求となります。階層認定に関しまして、決定通知を郵送させて頂きますが、ご不明な点等がございましたら、相談員までご連絡ください。
- ・新型コロナウイルス感染予防対策にてご理解と、ご協力有難うございます。引き続き基本的には面会中止となっておりますので、ご理解の程宜しくお願いします。

看護師より

コロナウイルスによる感染防止のためご協力いただきありがとうございます。例年になく梅雨が長くつづいており、部屋など湿気もおおいうえ、外装工事があり皆様にはうっとうしい日々でしたが、ようやく工事も終了し河川の青々した風景を皆さん喜んでいらっしやいます。健康診断は6月に終了しております。例年ですと結果を勝海外科の方に結果を聞きにいただいていたのですが、今年はコロナ感染流行しておりますので、病状に変化がある方のみ経過報告させて頂いています。何か不安やお聴きになりたい事ございましたら、いつでも勝海外科で対応して頂けるので、ご希望の方はご連絡ください。

リハビリより

新型コロナウイルスによる外出自粛により、活動や運動の機会が減少した方も多いと思います。これから暑い季節になりますが、水分補給をしっかりとし、体を慣らしていきましょう。良い気候が続きましたので、ご利用者の皆様は散歩や外気浴を行うようにしています。引きつづき、心も体も健康に、ウイルスに負けない体づくりをしていきたいと思えます。

ご家族の皆様も寒暖差により体調を崩されないようお気を付けください。

ドクターの往診日

8月	7日(金)	2・3丁目
	14日(金)	1丁目
	18日(火)	2・3丁目
	25日(火)	1丁目

小山歯科訪問日 毎週水曜日

訪問美容室

暫くの間、新型コロナウイルス感染
予防にて中止させていただきます。

社会福祉法人和光福祉会理念

高齢者が住み慣れた地域で、安心して過ごせるよう、より高度で充実した保健、医療、福祉サービスを提供するとともに、「福祉の里」の効率的な運営に寄与する

■基本方針

1. 福祉の使命を深く自覚し、地域に密着した福祉サービスを実現し社会に貢献する。
2. 施設福祉サービスと在宅福祉サービスの機能的連携を図り、要介護高齢者・障害者の自立と安定化を支援する。
3. ご利用者に対し、常に公平性・透明性及び客観性を確保し、満足の行くより良いサービスを提供すると共に、リスク防止及び苦情解決を最優先とする。
4. 常に安定した経営自立の認識を持つ。またサービスの低下につながらないよう配慮した上で、コスト削減への意識を強め、創意と工夫に努め、環境にも優しい事業者として心掛ける。
5. 職員は、和を持って一丸となり職務の遂行に努め、質の向上を図る。
6. 職員一人ひとりが優れた人材となることを目指し積極的に研修に参加すると共に繰り返し自己評価に取り組み自己啓発に励む。

編集後記

新型コロナウイルスの国内の感染者は28日現在で981人が確認され東京では266人と200人を越え、大阪155人、愛知110人と過去最多を更新し各地で感染拡大が続いています。感染防止に努めると共に水分補給をしっかりとし、自己管理を徹底していきます。 大中

連絡先

〒351-0115
埼玉県和光市新倉8-23-2
ケアハウス桜の里
TEL 048-450-5656
FAX 048-466-4990
E-mail info@fukusi.or.jp
ホームページ
<http://www.fukusi.or.jp/>