

## 行事報告

全世界の新型コロナウイルスの感染拡大を受け、例年以上に健康管理に対する意識が必要となっています。職員一同、手洗い・うがい等の感染予防、出勤時の検温・呼吸器症状の確認を徹底してまいります。皆様もくれぐれもお気をつけください。



### 3月25日（水）お花見

感染予防で行事中止となっておりますが、天候にも恵まれ桜が見頃を迎えたため、おやつの時間に少しだけお花見気分を味わいました。天気の良い日は桜並木を散歩したりと気分転換をしながら皆様、ひと時の春を楽しんでおります。

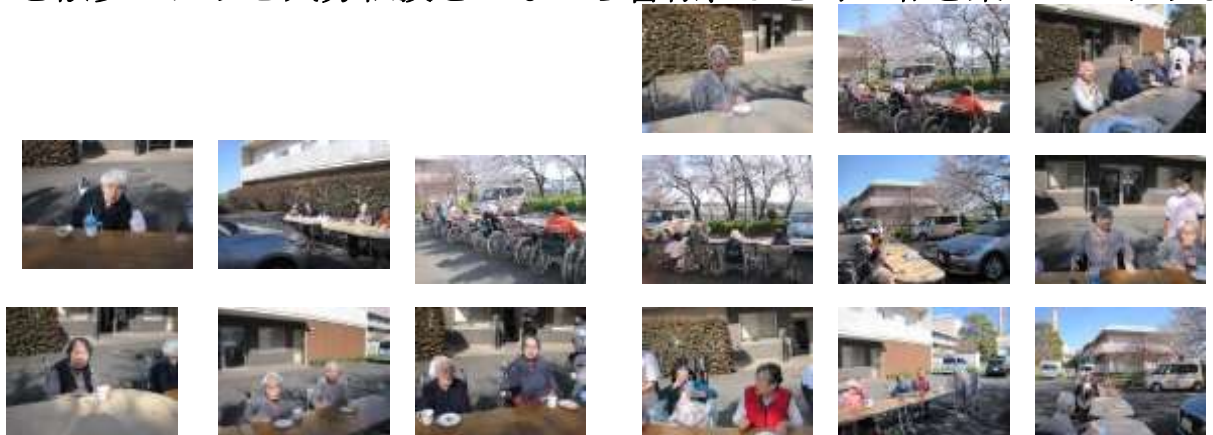

### 3月11日（水） フラワーサークル

お花が好きなご利用者の為に、個別に生け花を楽しんで頂きました。外部講師来所は中止となりましたが、職員と一緒に皆様とても上手にお花を生けておられました♪

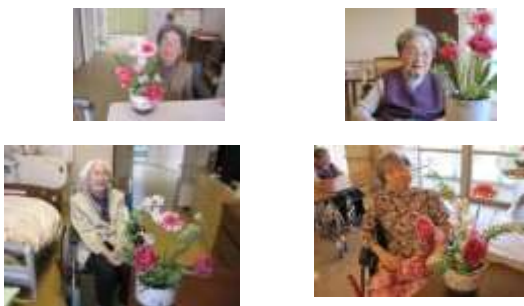

### 3月18日（水）

寿司キャラバン中止の為、昼食にお寿司が提供されました。みなさん中止と聞かれていたので大変喜ばれていました。



## ご家族の方へ

- 11月より加湿器を使用しています。面会時等に、各ご家庭でメンテナンスやフィルターのご確認を宜しくお願いします。
- 冷蔵庫をお持ちのご利用者のご家族の方は、ご面会ごとに冷蔵庫内の確認をお願い致します。
- 桜の里では、お食事もお各利用者の嚥下状態に合わせた食事形態で提供させて頂いています。お持ち込みの食べ物で思わぬ事故につながる事がございます。不明な点がございましたら、お気軽に職員にお尋ねください。桜の里

## 4月・5月の行事予定

暫くの間、新型コロナウイルス感染予防にて行事等中止させていただきます。

## 4月のクラブ予定

\*暫くの間、中止とさせていただきます。



暫くの間、新型コロナウイルス感染予防にてボランティアさん等中止させていただきます。

## 相談員より

- ・令和2年6月末日にて事務費に関する適用期間が終了致します。令和2年6月中に必要書類の提出をお願いいたします。平成31年1月～令和元年12月までの収入・必要経費が対象となっております。また、令和2年度（令和元年分の収入が記載されているもの）の課税証明書（住民税決定証明書）の提出もお願いいたします。令和2年6月1日以降に市役所にて受け取る事ができます。よろしくお願致します。
- ・新型コロナウイルス感染予防対策にてご理解と、ご協力有難うございます。引き続き面会中止となっておりますので、ご理解の程宜しくお願致します。

## 看護師より

新型コロナウイルスの感染予防対策においてご理解とご協力いただきまして有難うございます。終息が見えなく、不安な日々ですがスタッフ一同感染予防を心がけ、安心してご利用者が過ごせるよう留意していきたいと思っております。引き続き、ご家族様にもご協力をお願い致します。何か心配なこと等ございましたら、いつでもご連絡下さい。季節の変わり目やコロナ感染により体調くずし易い日々ですがご家族の皆様もご自愛をしてお過ごしください。

## リハビリより

・暖かい日も増え、過ごしやすい季節となりました。桜など春の花が咲き始め、外出が楽しみになってきたことと思います。外出やお散歩の際には、室内とは違う環境でなかなか動きづらい場面が出てくることもあります。注意する点や、出かける場所によってはの介助方法や動き方など、気になる点は遠慮なくご相談下さい。無理のない範囲で運動を継続し、栄養を取る事で風邪に負けない体づくりをしていきましょう。

## ドクターの往診日

4月	3日(金)	1丁目
	10日(金)	2・3丁目
	21日(火)	1・2丁目
	28日(火)	3丁目

## 小山歯科訪問日 毎週水曜日

訪問美容室  
暫くの間、新型コロナウイルス感染予防にて中止させていただきます。

## 編集後記

国際オリンピック協会 (IOC)が新型コロナウイルス感染拡大を受け東京五輪が延期となりました。楽しみにしていたのでとても残念ですが、感染予防を徹底し拡大しないよう気を付けたいものです。  
大中

## 社会福祉法人和光福祉会理念

高齢者が住み慣れた地域で、安心して過ごせるよう、より高度で充実した保健、医療、福祉サービスを提供するとともに、「福祉の里」の効率的な運営に寄与する

### ■基本方針

1. 福祉の使命を深く自覚し、地域に密着した福祉サービスを実現し社会に貢献する。
2. 施設福祉サービスと在宅福祉サービスの機能的連携を図り、要介護高齢者・障害者の自立と安定化を支援する。
3. ご利用者に対し、常に公平性・透明性及び客観性を確保し、満足の行くより良いサービスを提供すると共に、リスク防止及び苦情解決を最優先とする。
4. 常に安定した経営自立の認識を持つ。またサービスの低下につながらないよう配慮した上で、コスト削減への意識を強め、創意と工夫に努め、環境にも優しい事業者として心掛ける。
5. 職員は、和を持って一丸となり職務の遂行に努め、質の向上を図る。
6. 職員一人ひとりが優れた人材となることを目指し積極的に研修に参加すると共に繰り返し自己評価に取り組み自己啓発に励む。

## 連絡先

〒351-0115  
埼玉県和光市新倉8-23-2  
ケアハウス桜の里  
TEL 048-4450-5656  
FAX 048-466-4990  
E-mail info@fukusi.or.jp  
ホームページ  
<http://www.fukusi.or.jp/>